

REVISTA TELEFÓNICA ESPAÑOLA

ÓRGANO DE LA COMPAÑIA TELEFÓNICA NACIONAL DE ESPAÑA

Año V
Volumen 5.º
Número 2

MADRID, FEBRERO DE 1929

Dirección:
Avenida del Conde
de Peñalver, 5
(Gran Vía)

SUMARIO

*Sentimiento de la Compañía por la muerte de S. M. la Reina doña
María Cristina.*

Nuestro edificio visto desde un avión.

El servicio telefónico internacional.

De nuestro archivo fotográfico. Contrastes.

Trabajos que comprende la construcción de una línea.

*España es la nación europea que tiene mayor tanto por ciento de
líneas y teléfonos automáticos.*

*¿Cuáles son los aspectos más importantes de la labor de su Departa-
mento durante el pasado año 1928?*

Almuerzo de despedida a los Sres. Hale y Soler.

El algodón, su historia y su empleo en el teléfono.

España y Cuba. Una comida íntima, una cabeza y unos versos.

Obras efectuadas por la Compañía en diciembre de 1928.

Movimiento de personal.

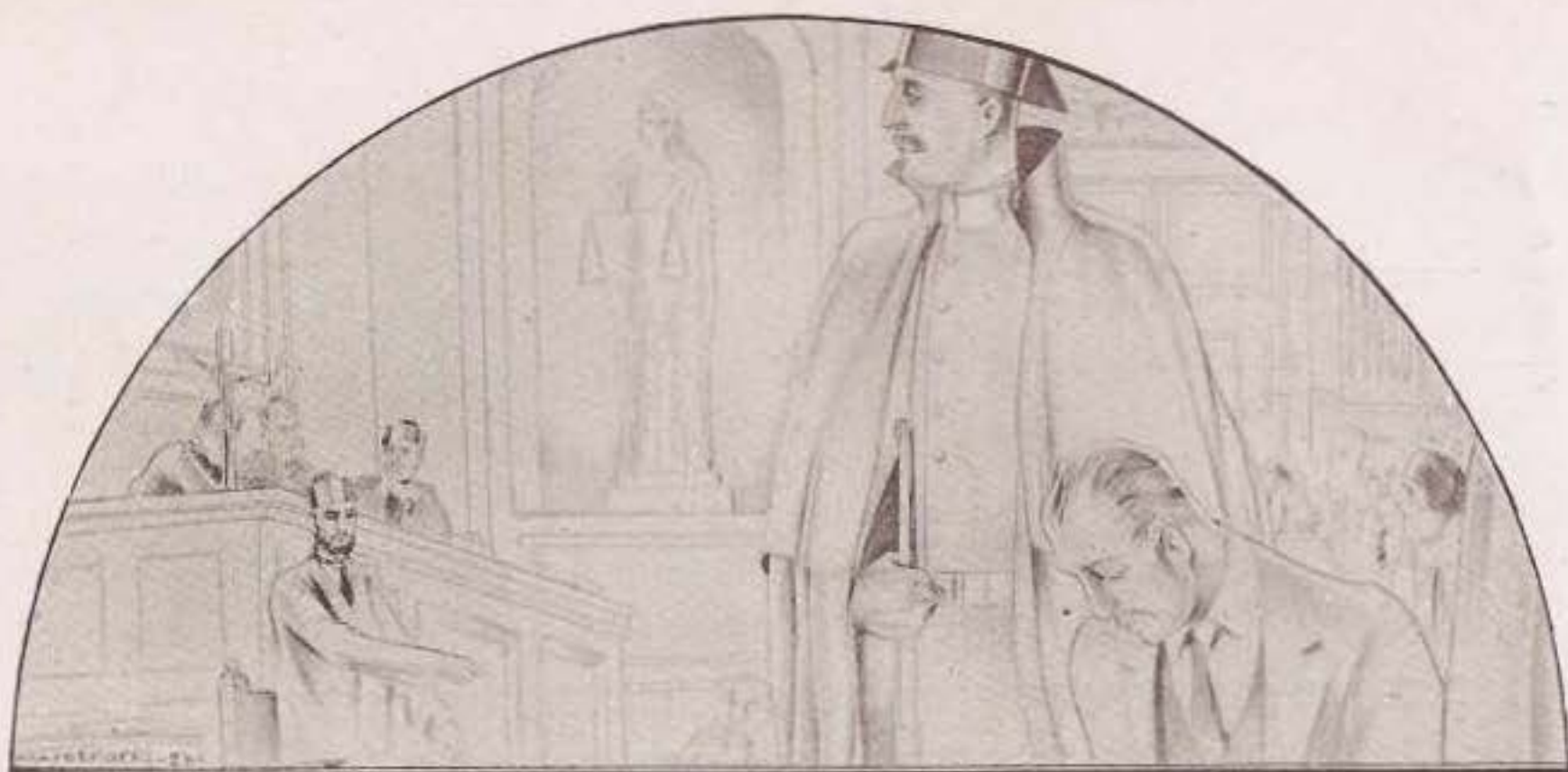

¡YO ACUSO

AL MAS TEMIBLE CRIMINAL DE LA INDUSTRIA!

Con agravante de nocturnidad, al amparo de la sombra, hiere, inutiliza y en ocasiones mata a honrados y laboriosos obreros.

Roba cautelosamente, y sin que el industrial lo advierta, mucho tiempo al trabajo; reduciendo la producción en un elevado porcentaje y haciendo deficiente el producto, despoja a la industria de lo que podría ser su legítima ganancia.

Entre los técnicos se le conoce por el nombre de «mala iluminación»... ¡Yo lo acuso como el más temible enemigo del trabajo, de la riqueza y de la prosperidad de la industria!

De sus funestos efectos podría librarnos un sistema correcto de

ILUMINACION BENJAMIN

especialmente adecuado a las necesidades industriales de estos tiempos.



Standard Electrica S.A.

MADRID - BARCELONA - BILBAO - SEVILLA



En la reunión celebrada por el Consejo de la Compañía Telefónica Nacional de España el día 9 de febrero y a propuesta de su presidente, a la que por unanimidad se asociaron todos los presentes, se hizo constar en acta el profundo sentimiento del Consejo por el fallecimiento de S. M. la Reina Doña María Cristina, consignándose asimismo la sincera participación de los reunidos en el pesar que aflige a la nación por tan triste motivo.

La REVISTA TELEFÓNICA ESPAÑOLA se une de todo corazón a las manifestaciones del referido Consejo, asociándose también en nombre de todo el personal a la honda pena que en estos momentos sufre la Real Familia, y en especial S. M. Don Alfonso XIII, por la muerte de su amantísima madre, que dejó de existir en la madrugada del día 6 de febrero actual.

Cuanto trabajamos bajo el escudo de la Compañía elevamos respetuosamente hasta el Trono la expresión de nuestro pésame sentidísimo por la pérdida irreparable que ha enlutado a España entera.

Nuestro edificio visto desde un avión por el intrépido Luis Marín



Perspectiva de nuestro edificio visto de frente



Nuestro edificio fotografiado por la fachada a la calle de Valverde